

POHLED Z ULICE KŘÍŽOVÁ

POHLED ZE DVORA

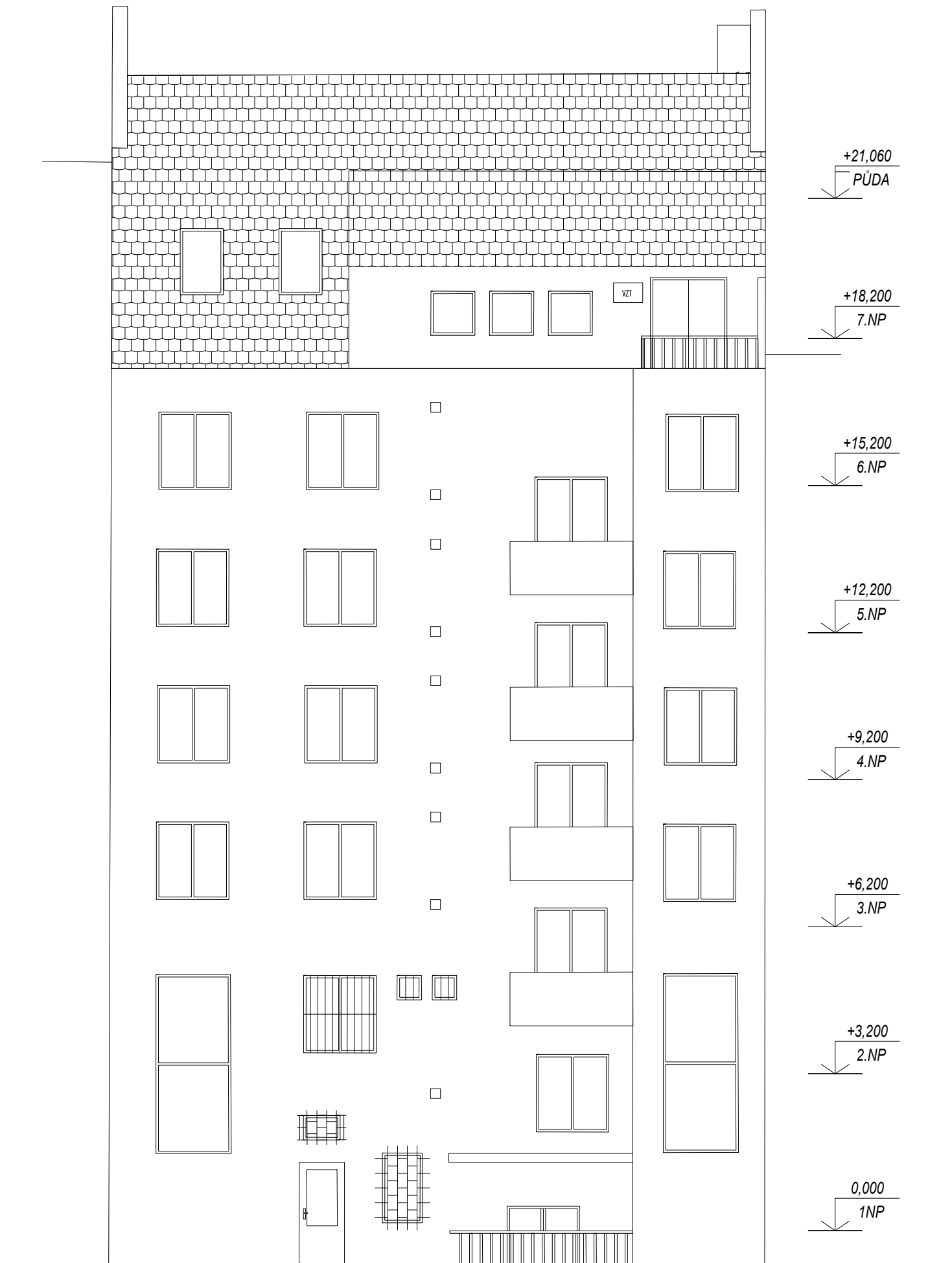
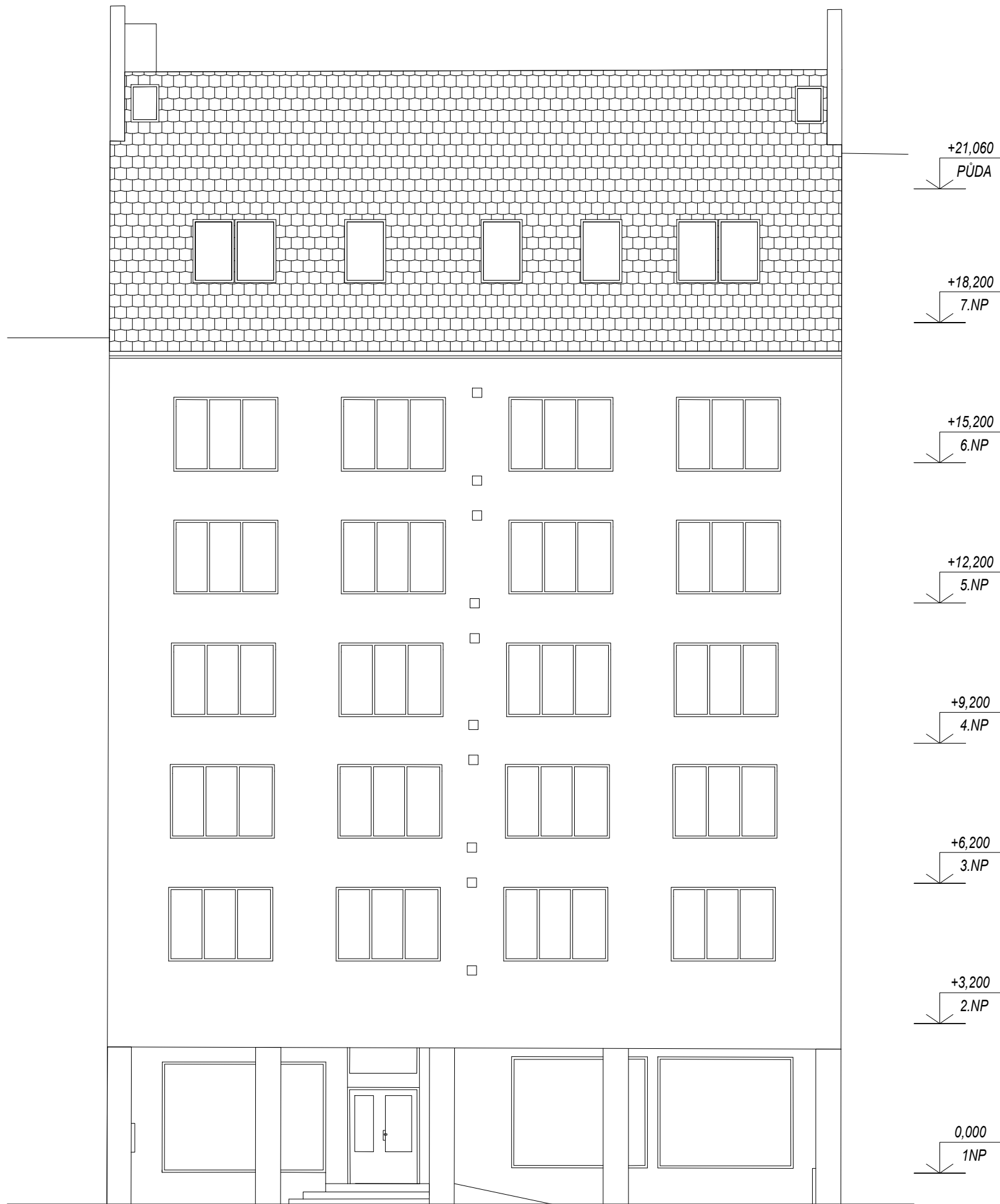

±0,000 = PODLAHA V 1.NP – NÁVRH

ZHOTOVITEL:
GENERÁLNÍ PROJEKTANT:
ZODPOVĚDNÝ PROJEKTANT:
KONTROLOVAL:
VYPRACOVAL:
INVESTOR:

BYTOVÝ DUM (140)
KŘÍŽOVÁ 56/6, BRNO-STŘED, 603 00

STUPEŇ PROJEKTU:
ZAKÁZKOVÉ ČÍSLO:
DATUM:

POHLEDY Z ULICE, DVORA

MĚŘÍTKO:
ČÍSLO VÝKRESU:

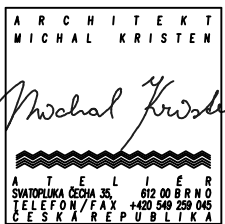

ATELIÉR, SVATOPLUKA ČECHA 35, 602 00 BRNO
ING. ARCH. MICHAL KRÍSTEN
ING. MARTIN RYCHTECKÝ
ING. MARTIN RYCHTECKÝ
MARTA VALÍČKOVÁ, DENISA JALŮVKOVÁ
STATUTÁRNÍ MĚSTO BRNO

PASPORTIZACE
M17_418
10/2018

STAVEBNÍ ČÁST

M 1:100
D-11